

SiteAudit PBI Dashboard

Netaphor SiteAudit™ Power BI Dashboard para operaciones y análisis

Dashboard inteligente para la administración de flotas de equipos

SiteAudit PBI Dashboard emplea la plataforma Power BI de Microsoft para mostrar datos en directo útiles para el análisis y la administración de flotas de equipos. Permite a los responsables de flotas de equipos aprovechar la capacidad de recopilación de big data de SiteAudit y ver, conocer y decidir rápidamente acciones sobre las flotas de equipos.

Los responsables de flotas de equipos pueden tener acceso de forma segura a gráficos y tendencias, identificar de un vistazo problemas críticos, como niveles de suministros, y profundizar hasta el nivel de detalle para ver el estado completo de un dispositivo para saber cuándo y qué suministros deben reabastecerse. Se ofrecen paneles enfrentados de cliente y socio. www.netaphor.com



SiteAudit PBI Dashboard crea un nuevo estándar de visualización para el análisis y la administración de operaciones de las flotas de equipos. Vea los problemas críticos de los suministros, analice tendencias de volumen o compruebe el inventario con una vista de mapa.

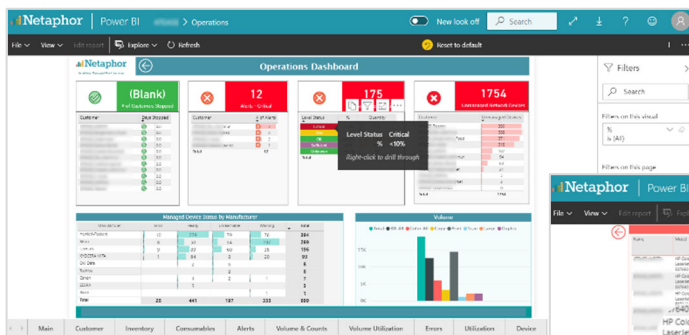

Capacidades de profundización para solucionar problemas de dispositivos específicos

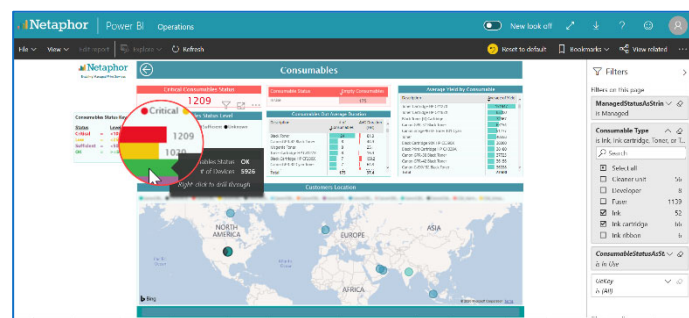
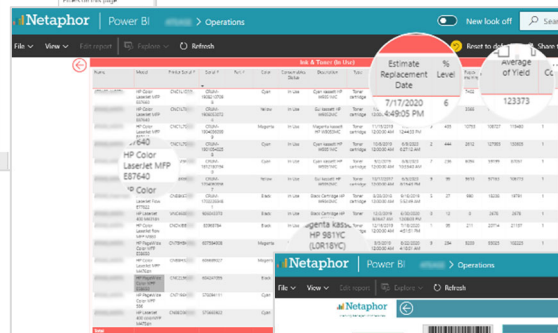

Administrar los suministros de la impresora

SiteAudit PBI Dashboard parte de la vista de conjunto general y profundiza hasta llegar al detalle del dispositivo individual. Ejemplo: uso del mapa para profundizar y llegar al detalle de una ubicación exacta y dispositivo con un suministro específico que necesita reabastecerse.



SiteAudit Power BI Dashboard Solución Hosted

Visualización de mapa

Profundización hasta el nivel de detalle de ubicación de la calle del cliente. Por ejemplo, vea el inventario de la flota de equipos de una ubicación específica y profundice hasta llegar al detalle de la información del dispositivo.

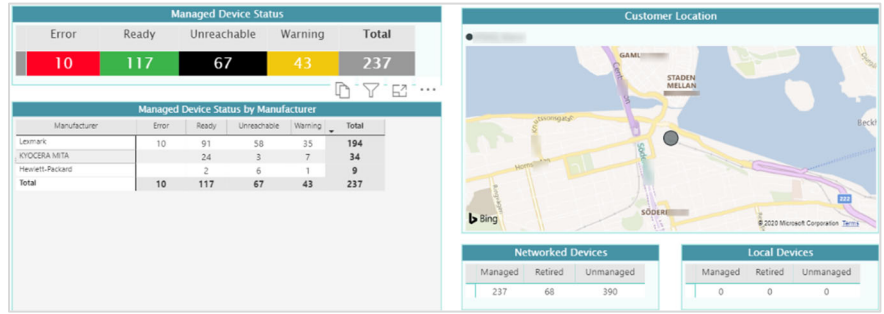

Capacidades principales de Dashboard

- Administrar operaciones de flota de equipos, desde inventario a suministros
- Analizar datos de flotas de equipos, desde utilización a tendencias de volumen
- Filtrar datos y seleccionar períodos de tiempo específicos que analizar
- Profundizar desde la vista general de la flota al nivel de dispositivo
- Ver ubicaciones de los clientes con Bing Maps
- Administrar uno o varios clientes en una sola vista
- Acceso protegido mediante inicio de sesión de Azure AD
- Exportar gráficos a Excel (.xlsx o .csv), PowerPoint y PDF

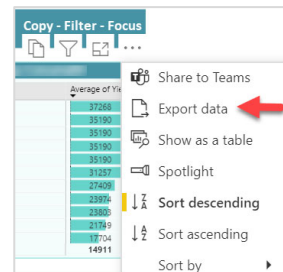

Exportar datos

The image shows an Excel spreadsheet with data from the dashboard. The spreadsheet has columns A, B, and C. The data includes device status and location information.

Exporta los datos a archivos Excel. Comprueba la configuración de los filtros. Copia los gráficos o mejora la visualización con el modo de enfoque.

SiteAudit PBI Dashboard: Ve, conoce y decide

DETALLES DEL DASHBOARD

Plataforma

Microsoft Power BI
Microsoft Azure Active Directory

Productos compatibles

SiteAudit Hosted v7.x

Requisitos

Licencia de Microsoft Power BI Pro
Cuenta de Dashboard de usuario

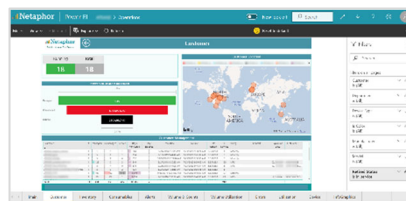

Administración de clientes

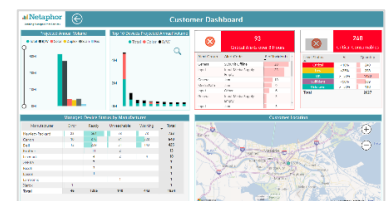

Vista del cliente

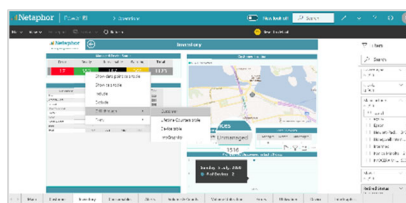

Combinación y ubicación de inventario

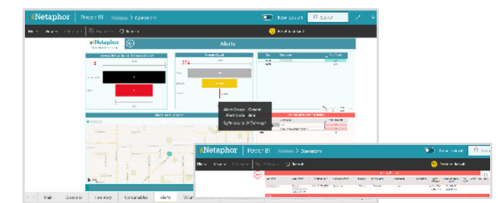

Administración de incidentes



ISV/Software Solutions



Netaphor SiteAudit 7
Outstanding Fleet Management Solution



Netaphor Software, Inc.
Netaphor SiteAudit 5.0
Outstanding Fleet Management Solution



Netaphor Software, Inc.
SiteAudit 6
Outstanding Fleet Management Solution



2022 NETAPHOR SOFTWARE, INC.

Todas las marcas, nombres comerciales, marcas de servicios y logotipos utilizados en este documento pertenecen a las respectivas empresas. Pick Award, Buyers Laboratory LLC, EE.UU., 07.2020

Oficina corporativa:
Irvine, California, EE.UU.
Contacto: 1 949 470 7955
www.netaphor.com